

APTITUD PARA LA MOVILIDAD URBANA

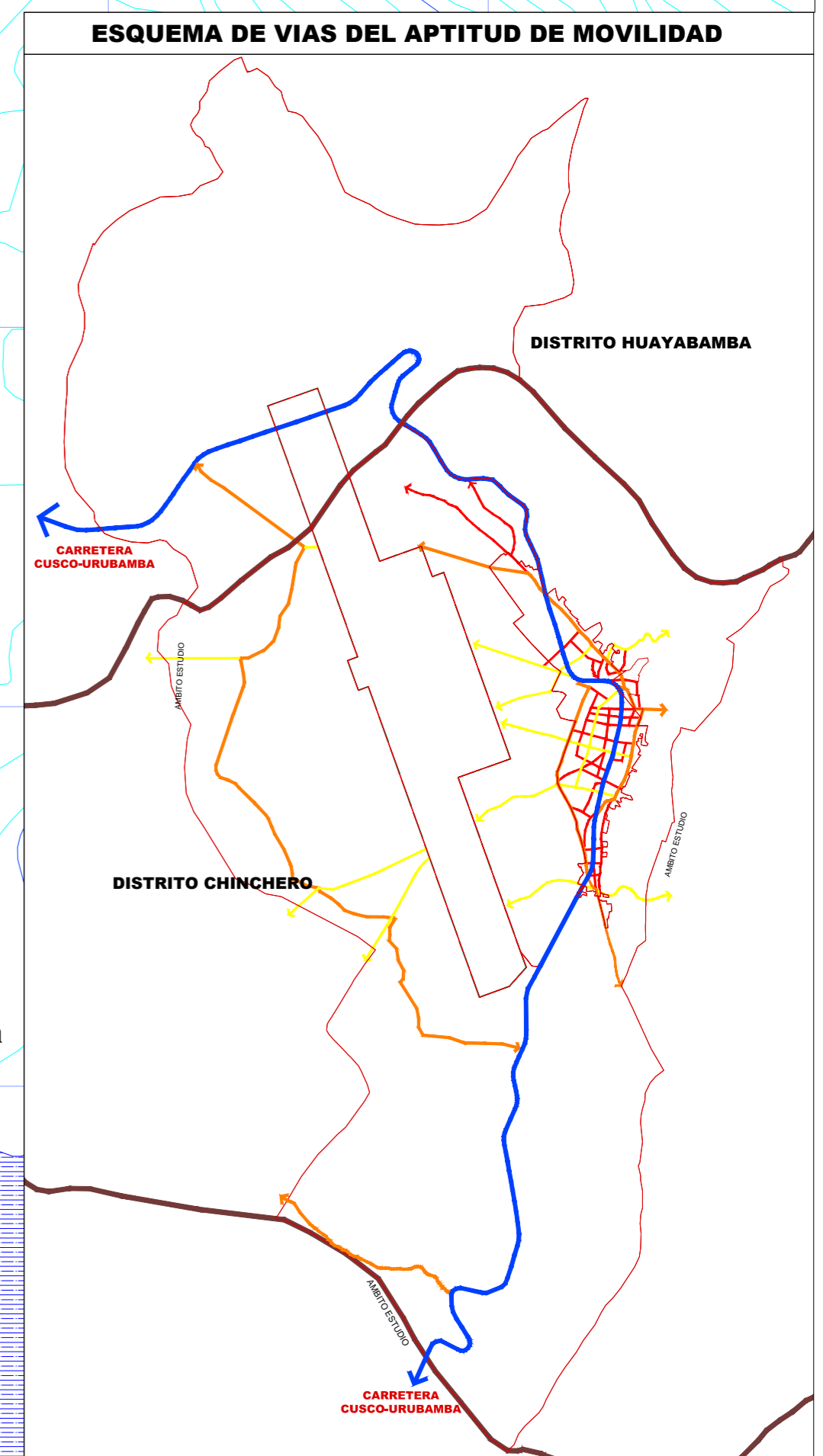
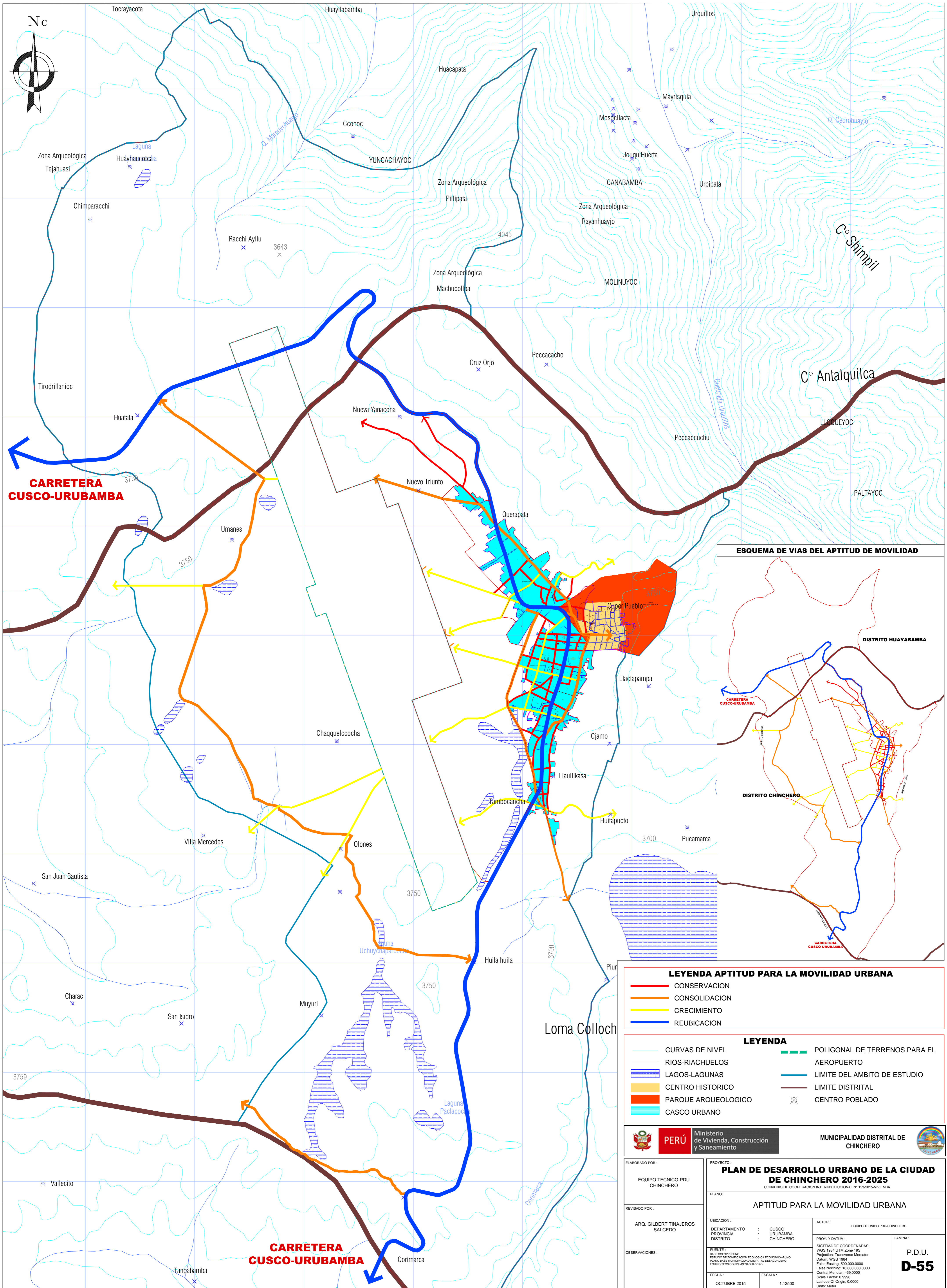

- LEYENDA APTITUD PARA LA MOVILIDAD URBANA**
- CONSERVACION
 - CONSOLIDACION
 - CRECIMIENTO
 - REUBICACION
- LEYENDA**
- CURVAS DE NIVEL
 - RIOS-RIACHUELOS
 - LAGOS-LAGUNAS
 - CENTRO HISTORICO
 - PARQUE ARQUEOLOGICO
 - CASCO URBANO
 - POLIGONAL DE TERRENOS PARA EL AEROPUERTO
 - LIMITE DEL AMBITO DE ESTUDIO
 - LIMITE DISTRITAL
 - x CENTRO POBLADO

PERÚ Ministerio de Vivienda, Construcción y Saneamiento		MUNICIPALIDAD DISTRITAL DE CHINCHERO	
ELABORADO POR: EQUIPO TECNICO-PDU CHINCHERO		PROYECTO: PLAN DE DESARROLLO URBANO DE LA CIUDAD DE CHINCHERO 2016-2025 CONVENIO DE COOPERACION INTERINSTITUCIONAL N° 153-2015-VIVIENDA	
REVISADO POR: ARQ. GILBERT TINAJEROS SALCEDO		PLANO: APTITUD PARA LA MOVILIDAD URBANA	
OBSERVACIONES:		UBICACION: DEPARTAMENTO : CUSCO PROVINCIA : URUBAMBA DISTRITO : CHINCHERO	AUTOR : EQUIPO TECNICO PDU-CHINCHERO PROY. Y DATUM: SISTEMA DE COORDENADAS: WGS 1984 UTM Zone 18S Proyeccion: Transversa Mercator Datum: WGS 1984 False Easting: 500,000,000.0000 False Northing: 10,000,000,000.0000 Central Meridian: -69,0000 Scale Factor: 0,9999 Latitude Of Origin: 0,0000 Units: Meter
		FECHA: OCTUBRE 2015	ESCALA: 1:12500
		P.D.U. D-55	